113 (425)

こすずめも、くじらも

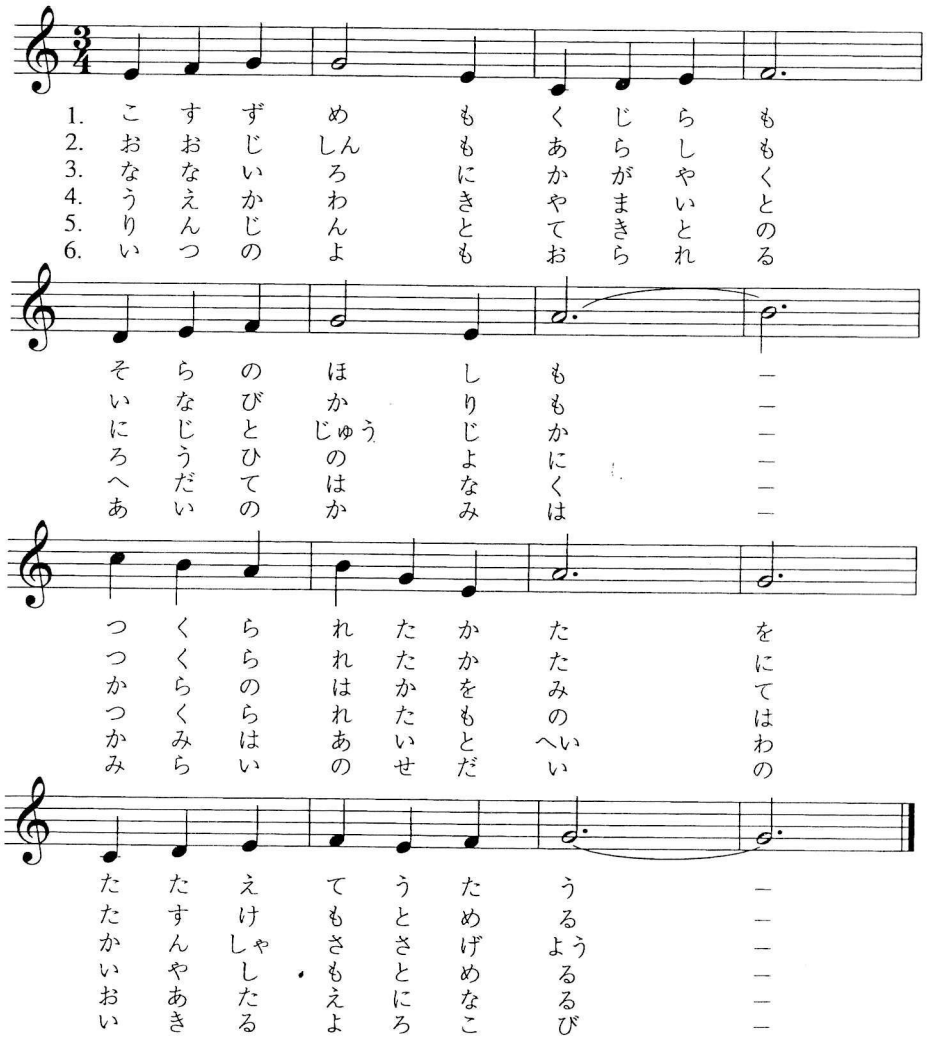

▶ 世界と人間　創造・いのち
詞：Jaroslav J. Vajda　曲：Carl F. Schalk
♩＝116

211

朝夕の歌

あさかぜしずかにふきて

[I 30]

Still, still, with Thee
詞：Harriet E. Stowe, 1812－1896

CONSOLATION
曲：Felix Mendelssohn, 1809－1847

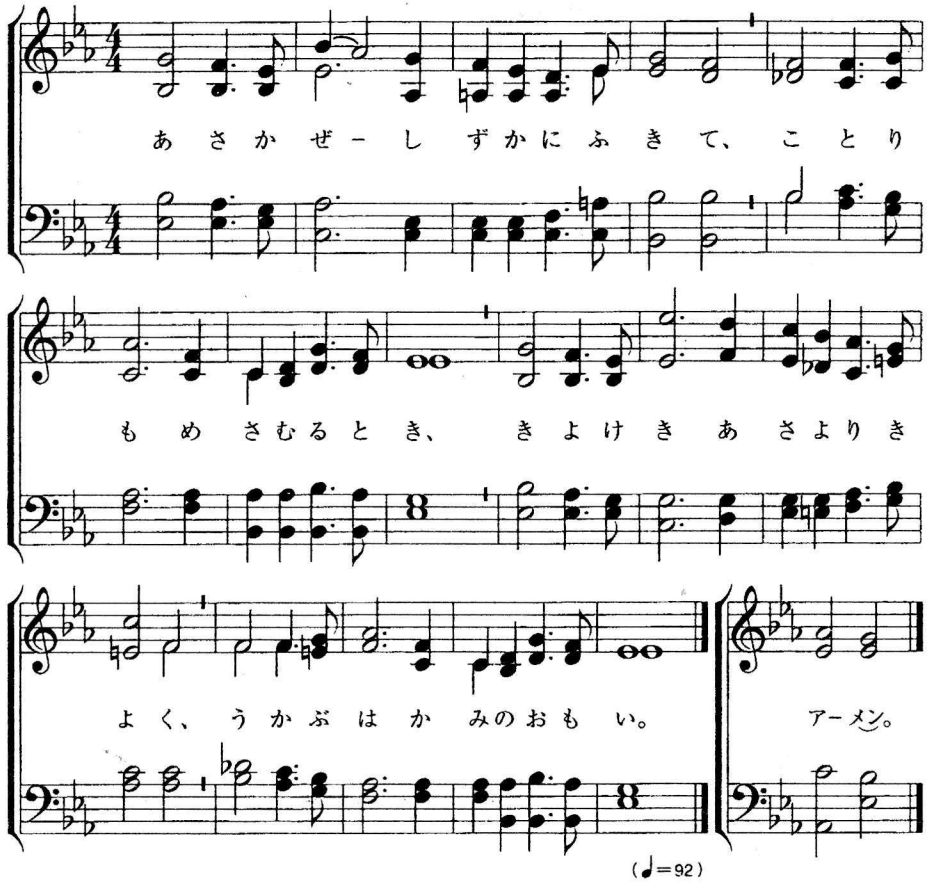

1 あさかぜしずかにふきて、
小鳥もめさむるとき、
きよけき朝よりきよく、
うかぶは神のおもい。

2 ゆかしき神のおもいに
とけゆくわがこころは、
つゆけき朝のいぶきに
いきづく野べの花か。

3 かがやくとこしえの朝、
生命にめさむるとき、
この世のうれいは去りて、
あおぎみん、神のみかお。

詩27：4, 59：17　創1：5　黙4：2

6

礼拝　招き

[I 79]

つくりぬしを賛美します

Wilt heden nu treden voor God den Heere
詞：作詞者不詳、16世紀

KREMSER
曲：*Nederlandtsch Gedencklanck*, 1626

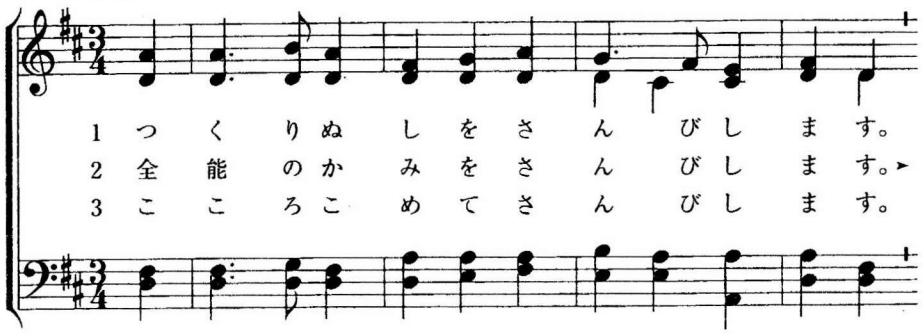

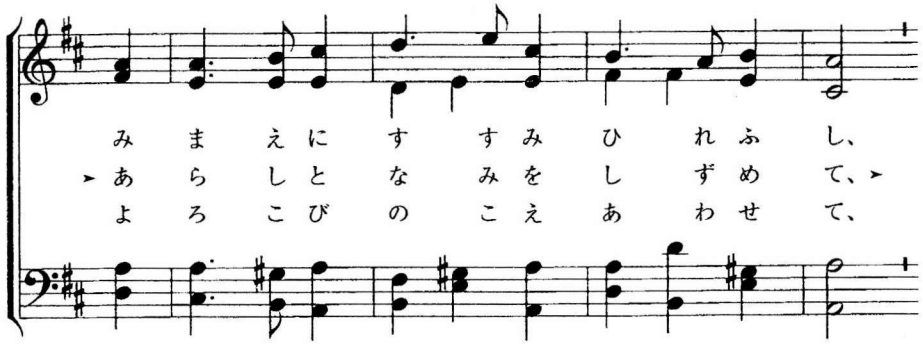

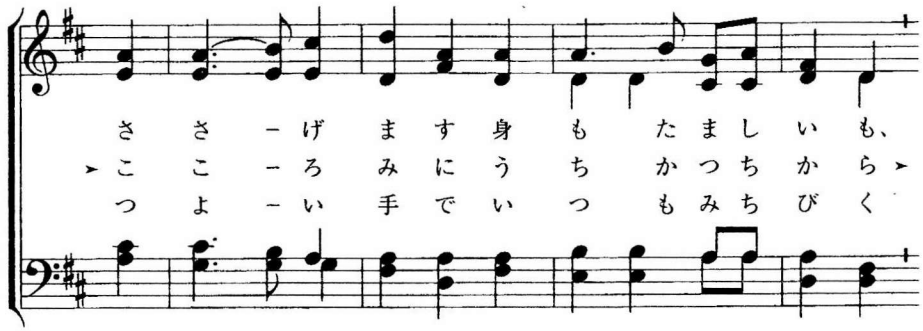

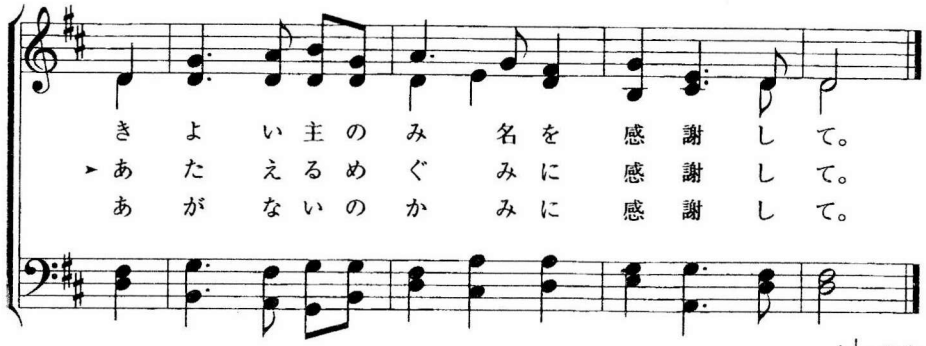

(♩=104)

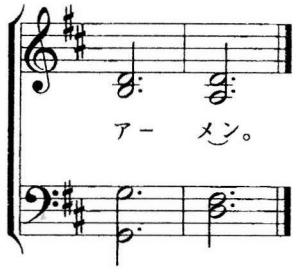

1 つくりぬしを　賛美します。
　み前に進み　ひれふし、
　ささげます　身もたましいも、
　きよい主のみ名を　感謝して。

2 全能の神を　賛美します。
　嵐と波を　しずめて、
　こころみに　打ち勝つ力
　与える恵みに　感謝して。

3 心こめて　賛美します。
　よろこびの声　合わせて、
　強い手で　いつも導く
　あがないの神に　感謝して。

詩107：23－31，136：12　出15　イザ40：18－26　ルカ8：22－25